

**InLei**<sup>®</sup>  
ECCELLENZA MADE IN ITALY



**LASH FILLER**

*Future and Innovations*



# LASH REVOLUTIONS

---

*Enjoy the show*

#lashfiller

**INLei**<sup>®</sup>  
ECCELLENZA MADE IN ITALY

**INLei**<sup>®</sup>  
ECCELLENZA MADE IN ITALY

InLei® «Lash Filler» - это инновационный процесс для укрепления волосков ресниц и бровей. Разработан в Италии с использованием высших технологий, он придает натуральным ресницам мягкий и приятный завиток, делает их шелковистыми и укрепляет структуру волосков.

Особенности ламинирования ресниц Lash Filler:

- В основе процесса - действенная формула очень деликатной перманентной завивки;

- Деликатное и, в тоже время, качественное и стойкое окрашивание ресниц и бровей со специальным окислителем в 1.5%

- Использование Lash Filler гарантирует уплотнение ресниц в среднем, до 24% в диаметре, а также восстановление структуры и корня волосков.

- Все составы прошли клинические тестирования и соответствует Европейским нормам

- 100% Made in Italy! Вся линия InLei® разработана и произведена лучшими итальянскими профессионалами.

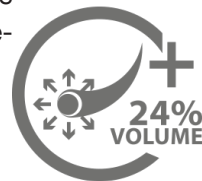

Эта процедура основана, на том чтобы защитить, укрепить, улучшить и украсить состояние натуральных ресниц и бровей.

«Lash Filler» единственная в мире процедура которая прошла клинические тестирования подтверждающие эффективность по утолщению, доказано что волосы становятся толще на 24% всего за три процедуры.

«Lash Filler» - это революционная сыворотка, поскольку она не только влияет на толщину уже существующих волосков, но и стимулирует корни и пролиферацию кератина внутри луковицы.



Применение простое и безопасное, и, в общем, занимает около часа. Благодаря специальным валикам для завивки InLei®, разработанными индивидуально для каждого типа глаз и ресниц, вы можете смоделировать взгляд в мельчайших деталях.

НАСТОЯТЕЛЬНО РЕКОМЕНДУЕТСЯ ПРОЙТИ ПРОФЕССИОНАЛЬНЫЙ КУРС ПО ИСПОЛЬЗОВАНИЮ ПРОДУКТОВ ЛИНИИ InLei® ДЛЯ МАКСИМАЛЬНОГО РЕЗУЛЬТАТА.

## FORM 1

Высокоэффективная формула препарата FORM 1 безопасно и мягко работает со структурой ресниц и бровей вашего клиента. Эквилиброванный щелочные pH этого продукта позволяет быстро и качественно размягнуть кутикулу волосков, способствуя препарату лучше воздействовать на необходимые зоны. Таким образом происходит подготовка к последующей фиксации с помощью FIX 2. Яркий белый цвет и правильно подобранная консистенция позволяют легче разместить продукт на волосках именно там, где необходима завивка, предотвращая неприятные неожиданности в конечном результате. Использование FORM 1 с остальными продуктами линии InLei® гарантирует уверенность в качестве процедуры, а также, несомненно, дает надежный и проверенный результат.



## FIX 2

Изящно и однородно придает волоскам ресниц и бровей новую форму, фиксируя их в соотношении с использованными валиками. Наносится также на кутикулярную зону ресниц и/или бровей, позволяя составу равномерно сделать свою работу внутри кератиновых волокон волоска.

Гарантирует стойкий завиток, который не раскручивается со временем. Его кремовая консистенция позволяет разместить состав только там, где необходимо, предотвращая неэкономное использование продукта. FIX 2 также подготавливает волосок к дальнейшей процедуре с филлером. Рекомендуется использовать FIX 2 только в комплексе с FORM 1.



### FILLER 3

Внимательно продуманная комбинация формулы FILLER 3 не оставляет сомнений! Удобная упаковка с пипеткой, тщательно разработана консистенция и концентрация продукта, идеально подобранные ингредиенты для взаимодействия с предварительной завивкой - все, что нужно для самого лучшего результата.

Комплекс «Three regeneration», входящий в состав формулы, гарантирует уплотнение ресницы до 24% в среднем за три приема. Доказано институтом исследований Милана.

В СОСТАВ КОМПЛЕКСА Three regeneration ВХОДЯТ:

#### ■ ПАНТЕНОЛ (провитамин B5)

Укрепляет волосок в корне, увлажняет и действует как успокаивающее и смягчающее средство. Предотвращает хрупкость ресницы, удерживая нужное количество влаги внутри. А также, благодаря свойству структурировать протективный барьер на коже век, пантенол действует как противовоспалительный, защитный и противозудный ингредиент.

#### ■ ГИДРОЛИЗИРОВАННЫЙ КЕРАТИН

С возрастом кератин в организме человека синтезируется все меньше и меньше, а значит нужна регулярная подпитка. Именно благодаря гидролизу кератина мы можем получить такую маленькую молекулу, что может проникнуть внутрь и укрепить кератиновую фибру волоска ресниц и бровей. Нужный уровень кератина внутри волосков делает их шелковистыми, блестящими и гладкими.

#### ■ BIOTINOYL TRIPEPTIDE -1

Это синтезированная молекула, которая влияет на уплотнение и удлинение ресницы. Состоит из аминокислот и пантенола. Она улучшает производство протеинов волоска, начиная с луковицы, заполняет пустоты. Придает шелковистость, блеск, послушность, мягкость и пушистость.



## ВАЛИКИ InLei®



Наши валики изготовлены из высококачественного, гипоаллергенного, деликатного и очень мягкого силикона. Мы разработали 8 различных форм что позволяют удовлетворить любой запрос. Силикон, который используется для производства валиков, невероятно прочный и в тоже время практически не ощутим даже для самых чувствительных глаз. Форма, тщательно изучена и доведена до совершенства, позволяет добиться превосходных результатов. Фактически в линейке InLei® вы найдете форму подходящую для каждого размера ресниц и любого глаза от S до XL1.

#### “Идеальный завиток” InLei®

S, M, L, XL - размеры валиков в порядке возрастания, которые придают глазу “кукольный” завиток подобный изгибу “D”

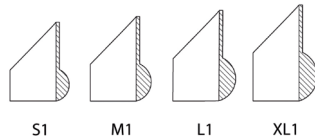
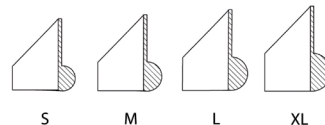

#### “Натуральный завиток” InLei®

S1, M1, L1, XL1 - размеры валиков в порядке возрастания, идеальные для создания природного завитка, подходящие как для женских, так и для мужских ресниц.

Идеально выравнивает ресницы на валике

Made in Italy

HELPER InLei®

Легкий и прочный

Эргономический

Две рабочие стороны

Комфортный в работе

Идеален при работе с внутреннем углом глаза

Помогает при создании идеальной натяжки ресниц



Helper - это революционный гребешок, который помогает натянуть и выровнять натуральные ресницы на силиконовом валике в процедурах LASH LIFT и LASH FILLER. InLei® всегда стремится получить максимальный комфорт даже в маленьких, но не менее важных инструментах. Эргономичная форма гребешка, результат углубленных исследований, позволяет очень комфортно работать с внутренним углом глаза, обеими его сторонами. Различные стороны Helper-а выполняют две различные задачи: одна сторона (цельная) помогает создать правильное натяжение ресниц на валике, другая (с зубчиками) идеально выравнивает ресницы. Инструмент практичный и легко управляемый, подходит для любого типа ресниц.

## ПРОЦЕСС ПРОЦЕДУРЫ “LASH FILLER”

### 1. Подготовить натуральные ресницы (фото 1)

- с помощью средства для снятия макияжа MOUSSE InLei® очистить ресницы клиента;

- с помощью InLei® SALINE PRETREATMENT подготовить ресницы к процедуре, используя микробраш;



### 2. Защитить кожу (фото 2)

- прикрепите патчи под глазами, блокируя нижние ресницы;



### 3. Выбор валиков (фото 3)

- исходя из длины натуральных ресниц, выбрать силиконовые валики InLei®; натуральные ресницы клиента должны заходить за середину валика;

- для более сильной завивки (кукольного эффекта) использовать линию «Идеальный завиток» S, M, L, XL;

- для более естественной завивки - линию «Натуральный завиток» S1, M1, L1, XL1;



#### 4. Позиционирование валиков и ресниц (фото 4)

- разместите валики вдоль линии роста ресниц с помощью InLei® FIXING GEL;

- параллельно и линейно приклеить ресницы по всей поверхности валика с помощью InLei® FIXING GEL.

С этого момента глаза клиента должны оставаться закрытыми до окончания процедуры;



#### 5. Размещение InLei® FORM 1 - перманент для ресниц (фото 5)

- нанесите тонкий и однородный слой InLei® FORM 1 на ресницы, не включая кончики и удерживая расстояние 1,5-2 мм от корней. Оставьте на 6-12 минут, время экспозиции зависит от типа волосков ресниц и бровей;



#### 6. Снятие средства (фото 6)

- по окончании времени снять InLei® FORM 1 с помощью сухой ватной палочки, до полного очищения;



## 7. Позиционирование InLei® FIX 2 - Фиксация (фото 7)

- нанесите InLei® FIX 2 и оставьте на половину времени от предыдущего состава, в конце времени удалите с помощью сухой ватной палочки;



## 8. Окраска ресниц (фото 8)

- подготовьте краску InLei® (прочитайте внимательно вкладыш, соответствующий красителю); обильно нанесите крем-краску на ресницы и оставьте в течение 8-14 минут; время экспозиции зависит от типа волосков. По истечении времени удалите краску сухой ватной палочкой;



## 9. Процесс LASH FILLER (фото 9)

- нанесите InLei® FILLER 3 с помощью кисточки делая быстрые движения, содействующие проникновению филлера в волоски. Также с помощью капельки филлера очистить ресницы от остатков клея и краски, используя щеточку из линии InLei® F BRUSH и инструмент InLei® TOOLS многофункциональный;

- снимите валики с век с помощью ватной палочки, пропитанной теплой водой, слегка покручивая до полного отсоединения очистите остатки клея и краски с кожи;

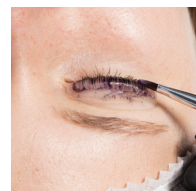

- Lash Filler не нужно смывать. Рекомендуется не мочить глаза в течение 2 часов;

## ПОЛЕЗНЫЕ СОВЕТЫ

1) Чтобы получить желаемое направление и смоделировать взгляд по вкусу клиента, используйте InLei® FASHION LASH фиксирующий моделирующий гель, в конце процедуры. Рекомендуется ежедневное использование.



Благодаря «Luminescine», который использует люминесцентные свойства растительного фито-комплекса цветка “verbascum”, препарат придает волоскам блеск, оживляет и смягчает. Защищает от внешних факторов и ультрафиолетовых лучей. Это позволяет продлить уход и зафиксироваться составом внутри волоска. Может использоваться, как база перед нанесением туши для ресниц.

2) Для поддержания оптимального и долговременного результата мы рекомендуем ежедневное использование MOUSSE InLei®. Он не позволяет средству и краске смываться, мягко очищает, сохраняя волоски чистыми и гладкими. Кроме того, MOUSSE InLei® является настоящим оздоровительным коктейлем в форме освежающего мусса, который мягко очищает контур глаз, ресницы, брови и всё лицо.



Начиная от идеи, создания составов, первичного материала, графики, упаковки, тестирования, и заканчивая расфасовкой и сертификацией - все продукты линейки InLei® полностью созданы в Италии.

Нашим приоритетом стала задача создать именно качественный продукт, доказать его эффективность и наконец то правильно начать ухаживать за волосками ресниц и бровей. Понадобилось несколько лет чтобы найти нужные ингредиенты и сбалансировать их в одном процессе InLei® Lash Filler, провести многочисленные тесты и анализы. Но теперь мы с гордостью выпускаем нашу продукцию в мир, давая тысячам профессионалов возможность работать с высококачественными продуктами, гарантируя их эффективность.

InLei® Lash Filler - это эволюция в ламинировании ресниц, которая заключается в изменении натурального изгиба волосков, их окрашивании и финальном питательном насыщении. Взгляд подчеркивается и становится более интенсивным и чувственным . После процедуры ресницы остаются в идеальном состоянии в период до двух месяцев. Линейка InLei® - лишь первый шаг, который мы готовы показать миру. Но путь еще не закончен - он только начинается, и совсем скоро мы представим больше продукции с инновационными технологиями, которая не оставит равнодушными наших клиентов.

*Tatiana e Sergio*